

# 悦库企业网盘

全私有化部署的文件管理平台，为企业管好文件

由 青岛爱米云软件有限公司 全自主研发



1.

产品背景 Why

2.

产品介绍 What

3.

优势功能 How

4.

客户案例 Cases

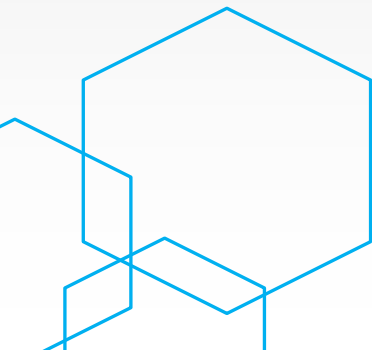



# 01

---

## 产品背景

Why 为什么要用这个产品

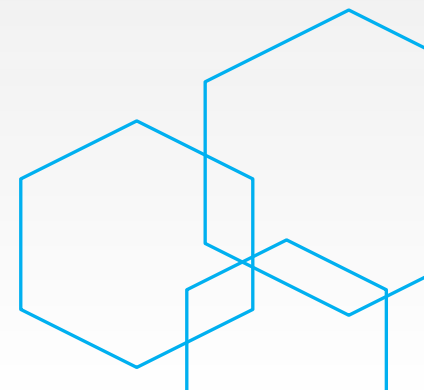
- 01: 文件易丢失
  - 02: 文件越权访问
  - 03: 管理效率低
  - 04: 文件协作困难
- 



### 文件覆盖

文件覆盖后无法还原之前版本的内容

### 误删除

文件误删后，恢复困难

### 重装系统

重新安装系统后，导致电脑中的一些本地文件丢失



### 硬件损坏

硬盘损坏导致的文件丢失



### 勒索病毒

勒索病毒感染，文件被恶意加密锁定

## 企业数据 = 企业资产

### 👉 各部门之间访问权限不明确

设计稿、市场文案等数据被不相关人员获取，增加数据泄露风险

### 👉 企业文件和系统运维人员无法隔离

使用FTP等方式以真实文件方式存储到服务器中，数据无加密，运维人员可以访问所有企业数据，数据安全没保障

### 👉 违规访问无审计

文件被违规访问后，无行为记录，无法事后追责



# 4 悦库 管理效率低

管理员不能安全的下放权限到部门，必须负责整个公司范围的文件管理和人员管理。由于管理员通常不了解部门内业务相关文件，因此管理效率低下且混乱！





## 协作困难制约企业发展

### 👉 文件孤岛

文件数据在不同系统平台中分享和沟通不畅，导致企业生产效率低下

### 👉 大文件分享效率低

超过100MB以上的大文件分享效率低，点对点发送速度慢，不支持在线预览，大量时间浪费在文件传输中

### 👉 文件数据不一致问题

分享的文件数据无法统一更新，多次修改后导致文件数据在多个共享者之间难以保持一致



# 02

---

## 产品介绍

What 这个产品是什么

01: 产品概述

02: 核心价值

03: 技术架构

04: 产品展示

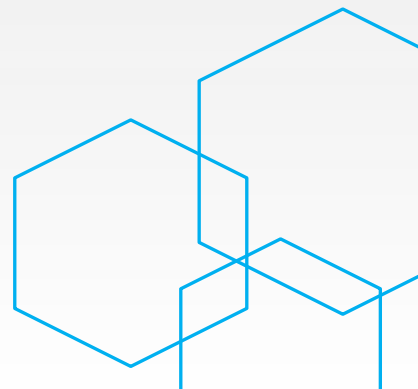

## 帮企业管好文件

悦库企业网盘是一款面向中大型企业的全私有化部署文件管理平台

自2015年首次发布，历时10年，已为数千家企业提供稳定可靠的文件管理服务，包括国家电网、中国联通、禅道软件、众芯汉创等大中型企业，一些企业存储的数据规模已达500TB以上



支持Web、Window、Mac、Linux(国产)、Android、IOS 全平台客户端

## ④ 悦库 核心价值



数据主权

100% 私有化部署，支持集群，内外网隔离



分布式存储

多副本和纠删码存储，跨机热备，支持集群



安全管控

集团化组织、三级管理员、职责分离、角色、文件和职能权限、权限组等多维度安全管控

# 悦库 技术架构

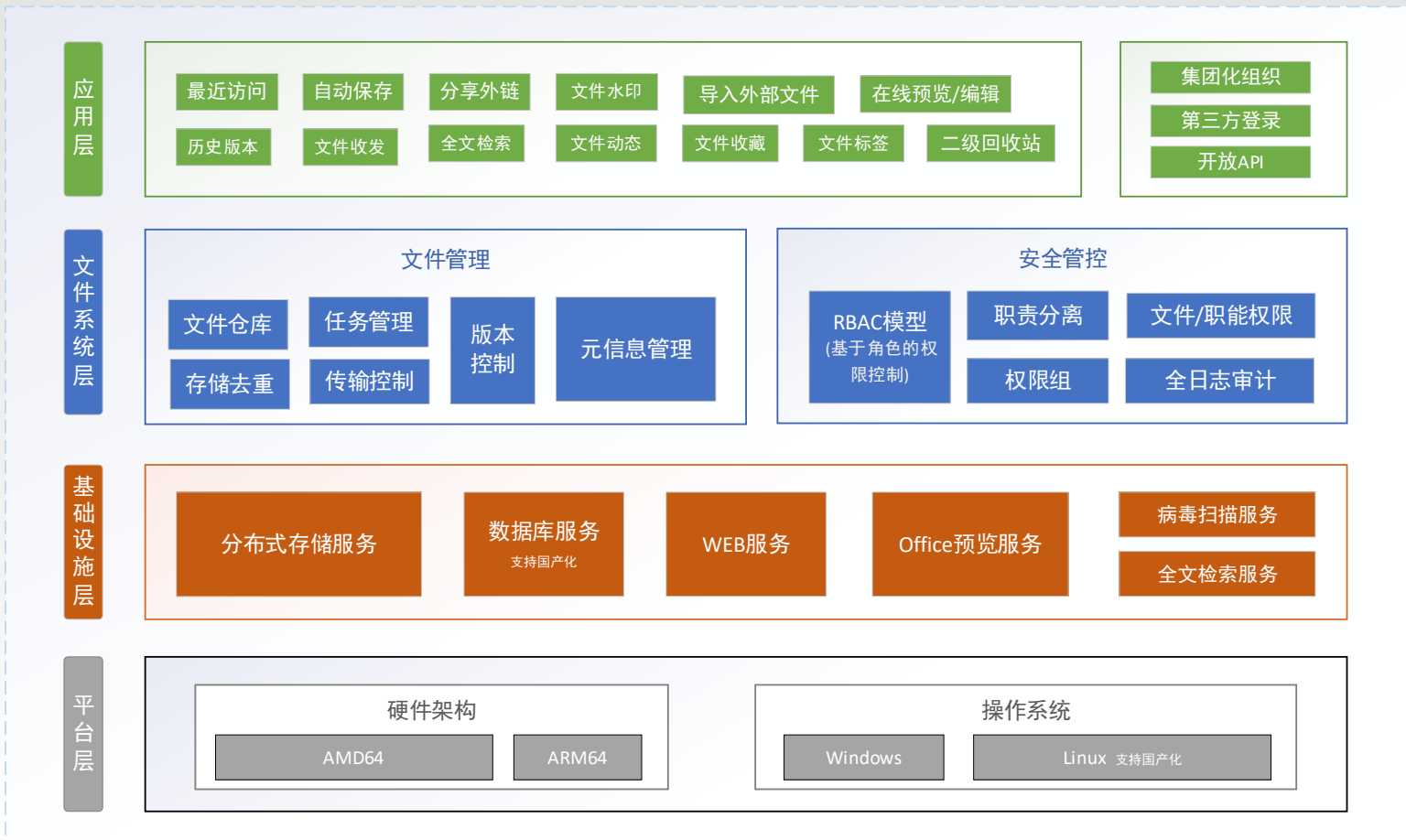

# 悦库 产品展示

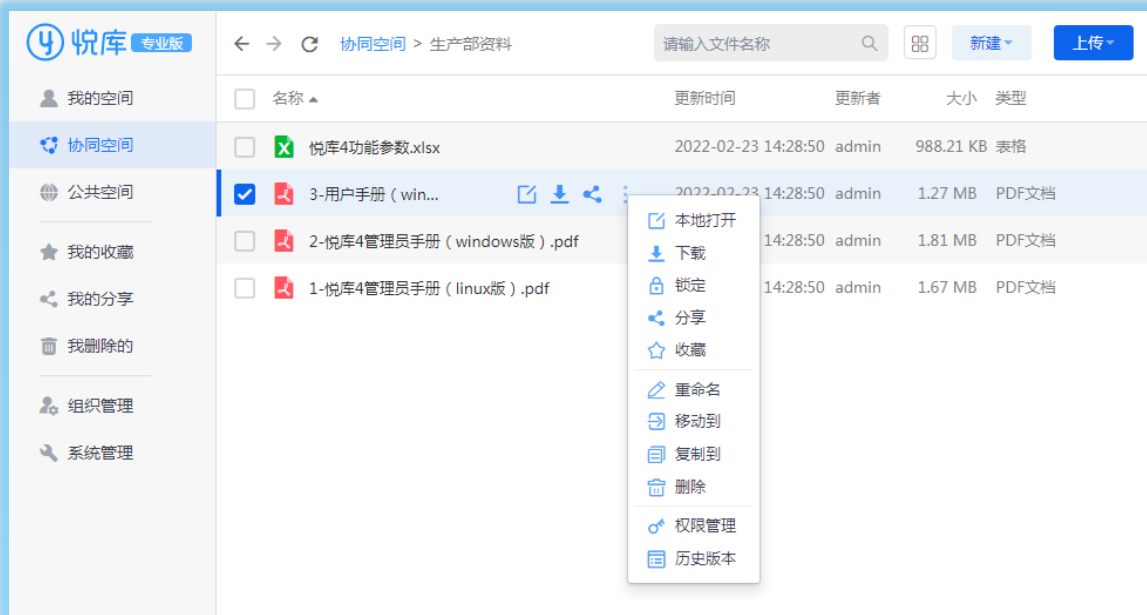

人员管理 组织管理 角色管理 组管理

组织结构

输入名称/主管/角色/拼音 搜索 +批量添加 +添加组织

组织名称	组织角色	主管	已使用/配额	操作
<input type="checkbox"/> 青岛爱米云软件有限公司	普通人员	技术	473.2 GB / 43.9 TB	<input checked="" type="checkbox"/> ⋮
<input type="checkbox"/> ▶ 济南爱米云软件有限公司	文件主管、普通人员	无	0 B / 无限制	<input checked="" type="checkbox"/> <input type="checkbox"/> ⋮
<input type="checkbox"/> ▶ 青岛番茄炒肉盖饭食品有限公司	无	超级管理员	0 B / 无限制	<input checked="" type="checkbox"/> <input type="checkbox"/> ⋮
<input type="checkbox"/> 青岛虎虎生威软件有限公司				
<input type="checkbox"/> ▶ 青岛朝花西农产品有限公司				
<input type="checkbox"/> 爱米建筑设计有限公司				
<input type="checkbox"/> ▶ 智慧建筑设计研究所				
<input type="checkbox"/> ▶ 医养建筑研究院				
<input type="checkbox"/> 医养建筑研究中心				
<input type="checkbox"/> 建筑创作设计研究所				

基础设置 系统维护

启动设置 第三方登录 文件功能 安全功能 软件授权

文件水印 回收站

文件功能 > 水印设置

文件水印功能

开启  关闭

添加水印 预览水印支持office系列、图片、pdf、txt格式，下载水印仅支持图片格式

预览时添加水印  下载时添加水印

水印内容 优先使用图片水印，如果没有设置或文件格式不支持图片水印则使用文字水印

文字水印 图片水印

水印文字: 青岛超级可爱软件有限公司

字体: 黑体 大小: 12 颜色: 红色 不透明度: 30%

文字方向:  水平  向左倾斜 30度  向右倾斜 0度

文字布局: 密集

为水印添加访客信息 开启后，显示访问者的用户名/联系电话/当前时间等文字信息。

预览效果





# 03

---

## 优势功能

How 产品怎么解决问题

- 01：文件管理
  - 02：集团化组织
  - 03：安全管控
- 

## 4 悦库 优势功能 - 文件管理

1

### 基础功能

就像Window资源管理器一样，复制、剪切、粘贴、删除等文件基础功能一应俱全

2

### 文件分享

支持协同空间和公共空间方式进行文件共享，还能用外链、发送等方式分享文件

3

### 文件编辑

支持Office、图片、视频等文件在线预览和编辑，本地编辑文件保存后自动上传

4

### 二级回收站

个人文件删除后进入个人回收站，清理后可进入系统二级回收站

5

### 快速搜索

支持局部搜索、全局搜索、以及根据内容快速搜索

6

### 其他实用工具

文件历史版本、收藏、动态、水印、最近访问、添加标签、病毒检测等

## 组织结构

集团化组织由总部、单位、部门、人员四个层级组成

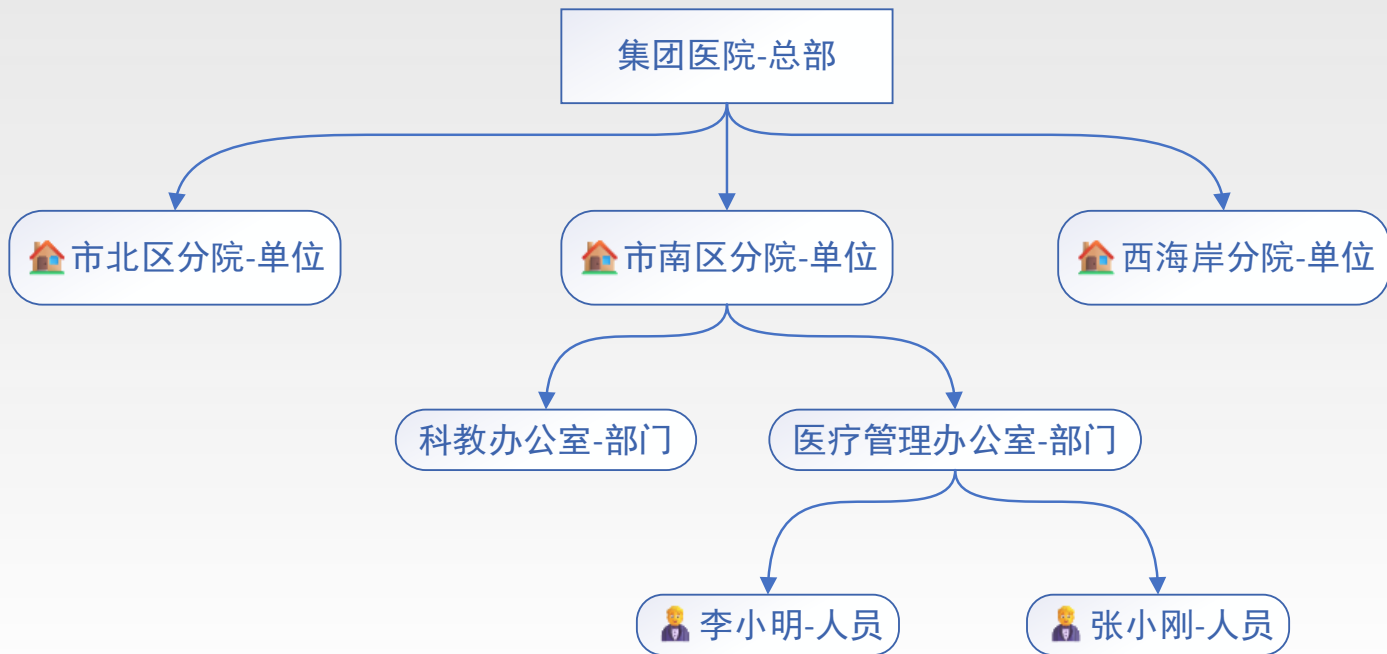

## 组织隔离和协作

集团化组织中的各个单位之间，文件相互隔离，必要时可以通过授权进行文件协作

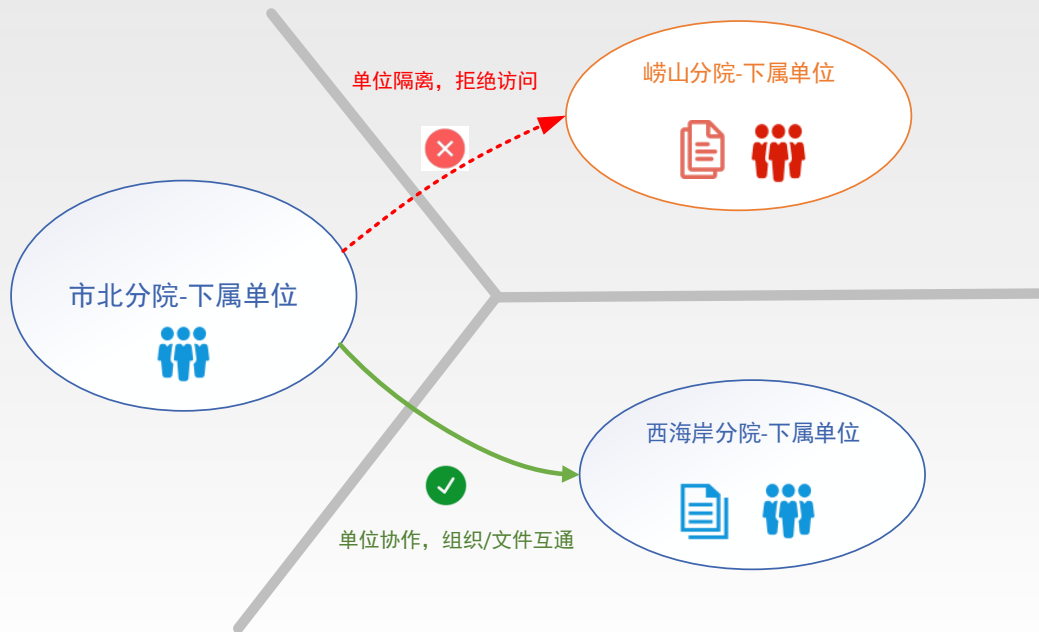

## 角色

文件访问控制的范围取决于员工所担任的角色，角色中包含已确认的职能访问能力  
一个组织或人员可以同时拥有多个角色

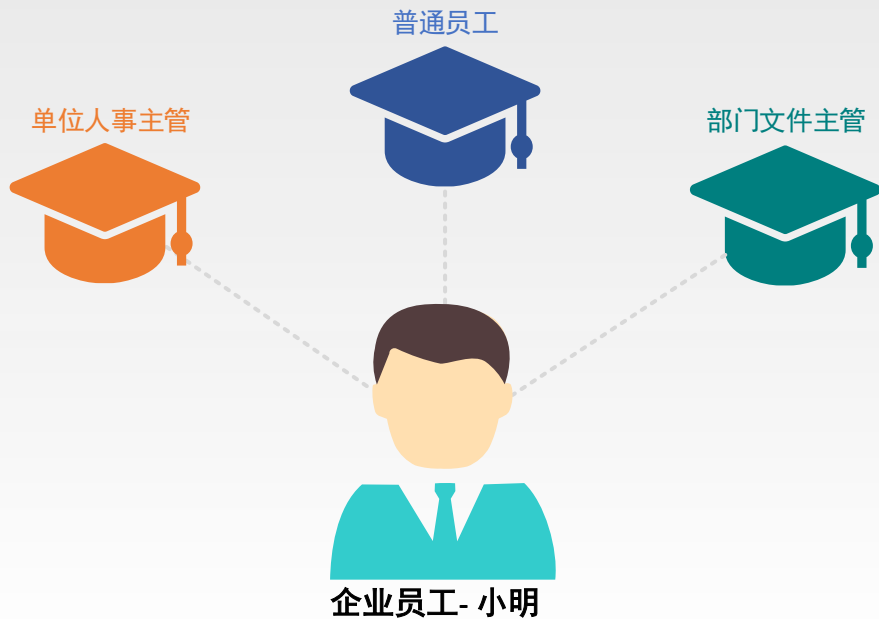

## 三级管理员

集团 → 单位 → 部门 → 员工，三级管理员角色可逐级下放管理权，实现分级管控，责任清晰，提高管理效率



## 职责分离

文件管理、人事管理、运维管理三种角色职责分离，单个人员不具备完成恶意行为的所有必要权限，文件数据更加安全

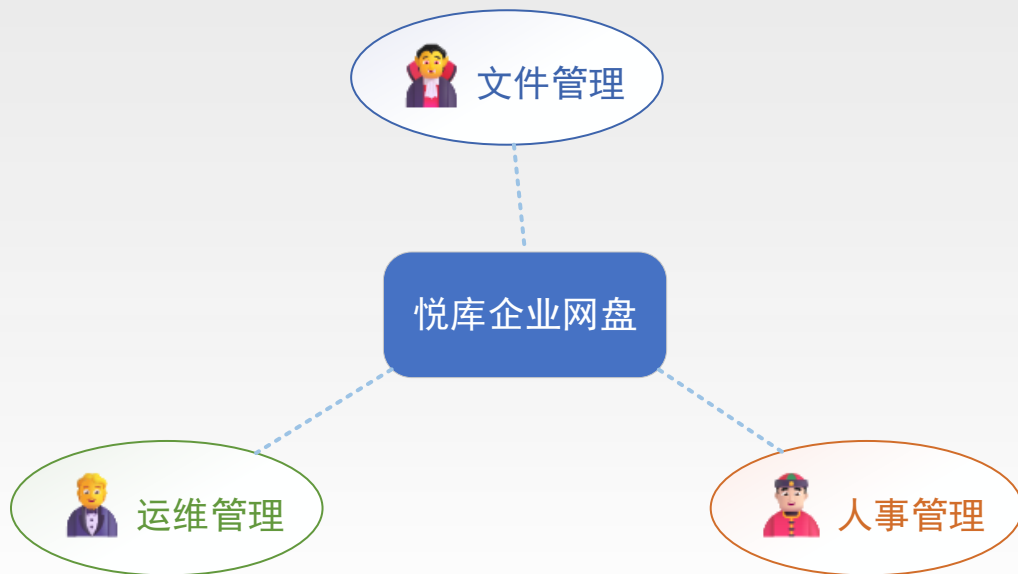

## 权限

文件权限和职能权限的强大灵活性，提供更全面的安全管控



## 权限组

为项目文件创建一个权限组，人员流动时只需调整权限组人员，避免重复的文件授权操作

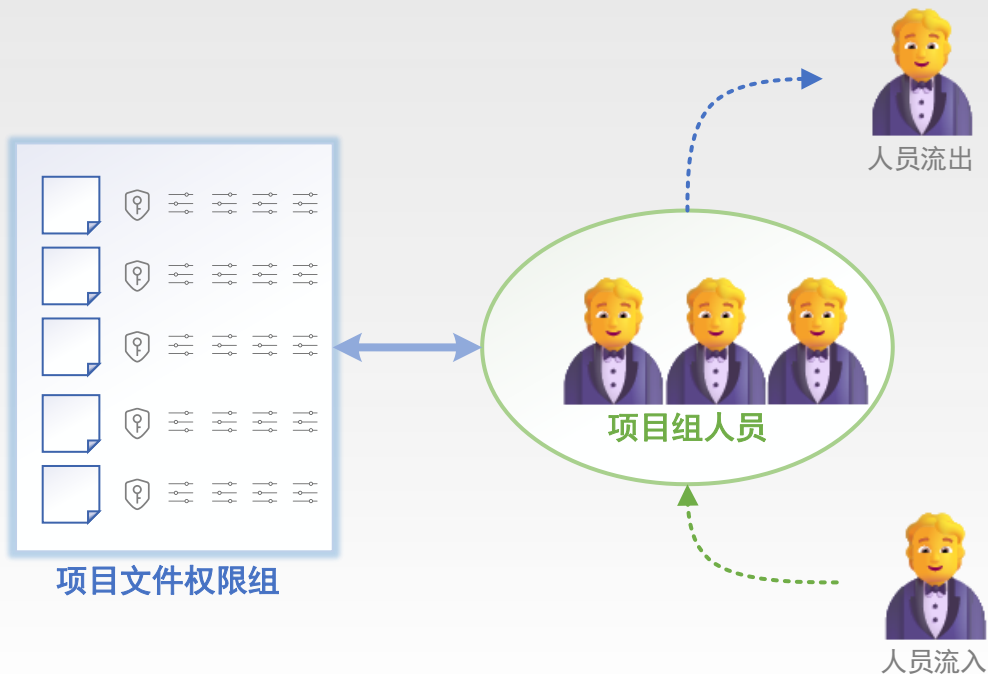



# 04

## 客户案例

Cases 哪些优秀的企业在使用此产品

- 01: 江苏某国家电网
- 02: 陕西某文物集团
- 03: 中国人民解放军某军校
- 04: 祥云县人民医院
- 05: 中北大学
- 06: 东信工程项目管理有限公司

部分企业有保密协议，无法提供具体名称，敬请谅解



## 江苏某国家电网



- 随着无人机技术的普及，电网巡检工作逐步向智能化、高效化迈进，无人机巡检产生的图片数据量庞大
- 使用悦库企业网盘，存储海量数据，保护巡检数据安全，对接API对文件进行自动化读取分析
- 从2020年使用至今，数据超过量500TB，每年新增10TB以上的图片数据，运行稳定可靠



## 陕西某文物集团

拥有大量文物数字化资料，数据分散存储机房几十台不同电脑中，总量达几百TB，管理不便且存在安全隐患



➤ 使用悦库企业网盘，集中存储560TB数据，实现统一管理，动态扩容

➤ 从2023年使用至今，每年新增数据100TB，为文物数字化资料的长期保存和管理提供了可靠保障

## 中国人民解放军某军校

对信息系统的安全性、自主可控性要求极高，全面国产化系统



➤ 使用悦库企业网盘，实现全面国产化系统，严格的分级权限管控，确保数据访问安全

➤ 军工行业客户对悦库系统的国产化适配和安全性给予了高度评价，有效支撑了军工行业的信息化建设需求

## 祥云县人民医院

一家综合性医疗机构，职工1020人，日常工作中产生大量医疗文件和数据，包括病历、检验报告、影像资料等。要求严格保障数据安全，确保外网访问的安全性

- 使用悦库企业网盘，实现外网访问权限隔离并添加文件水印
- 严格的角色和权限管控，确保不同人员职能访问与其职责相关文件
- 从2021年使用至今，对功能和服务给予了高度评价，悦库的安全机制有效防止数据泄露，满足医疗数据安全管管理要求



## 中北大学

一所综合性大学，全日制在校生4.2万人，拥有多个学院和大量师生。在日常教学中，师生间需要频繁收发作业、共享资料，涉及大量文件数据交互



- 使用悦库企业网盘，实现各学院和班级教学数据的多级权限管控，保证数据安全性
- 师生通过网盘系统快速上传、下载、在线预览各种资料
- 2019年使用至今，资料共享效率显著提升，教学流程更顺畅，实现整体教学管理数字化水平提升

## 东信工程项目管理有限公司

一家大型工程管理企业，业务覆盖全国，拥有上百家分公司。需要为各分公司建立公司资质证书、项目进度计划、成本预算等重要资料的共享协作



使用悦库企业网盘，实现总部统一管理各分公司资料，建立分公司间的文件隔离和协作机制，保障了分公司间数据的独立性和安全性

三级管理员体系，使管理员权力从集团下放到各分公司，提高了管理效率



2019年使用至今，东信工程公司认为悦库的集团化组织架构完美契合了集团化企业的实际需求，真正解决了多分支机构场景下的文件管理难题



# 感谢观看